# Epreuves Régionales

# HAUT DE FRANCE

**DATE :** Samedi 23 mars et dimanche 24 mars 2024

**LIEU :** Complexe Sportif André Bigotte 13T Av. des Saules, 62440 Harnes

**CATEGORIES et HORAIRES :**

| SAMEDI 23 MARS 2024 | | |
|---|---|---|
| **M11 ÉPÉE HOMME** | **Appel** | **10h30** |
| | **Scratch** | **10h45** |
| | **Début** | **11h00** |
| **M11 ÉPÉE DAME** | **Appel** | **11h00** |
| | **Scratch** | **11h15** |
| | **Début** | **11h30** |

| DIMANCHE 24 MARS 2024 | | |
|---|---|---|
| **VÉTÉRANT ÉPÉE HOMME et DAME** | **Appel** | **9h30** |
| | **Scratch** | **9h45** |
| | **Début** | **10h00** |

La salle sera ouverte à partir de 9h30 le samedi et 8h30 le dimanche.

**FORMULES :**
Programme sportif du Comité Régional Hauts-de-France : Règlement Sportif du Comité Régional Escrime HdF

**INSCRIPTION :**
Le mercredi 20 mars 2024 est fixé comme date limite d'engagement (23h59 dernier délai).
Elles seront effectuées exclusivement en ligne sur le site de la FFE https://dirigeant.escrime-ffe.fr

*Pour les étrangers, les inscriptions se feront par mail :* cercleescrimeharnes@outlook.fr *(présentation de la licence à la table d'inscription).*

**DROITS D'ENGAGEMENT** : **10 €**

**ARBITRAGE :**
- M11 : 1 arbitre à partir de 4 tireurs au quota club
- Vétérans : auto-arbitrage, obligation d'arbitrer le tour suivant l'élimination

L'organisateur se réserve le droit de contacter les clubs concernés afin de libérer leur arbitre avant la compétition.

**ÉQUIPEMENT :** Cf. Règlement FFE

**REGLEMENT :** Cf. Cahier des charges FFE et Comité Régional

**RECOMPENSES :** Podium

**RESTAURATION :** Un point restauration sera ouvert toute la journée

**CORRESPONDANT :** Mme RICQUE Amandine 0632121442 ou cercleescrimeharnes@outlook.fr

**MATERIEL :** La société PLANETE-ESCRIME sera présente sur le site de la compétition.

Salle de la Compétition
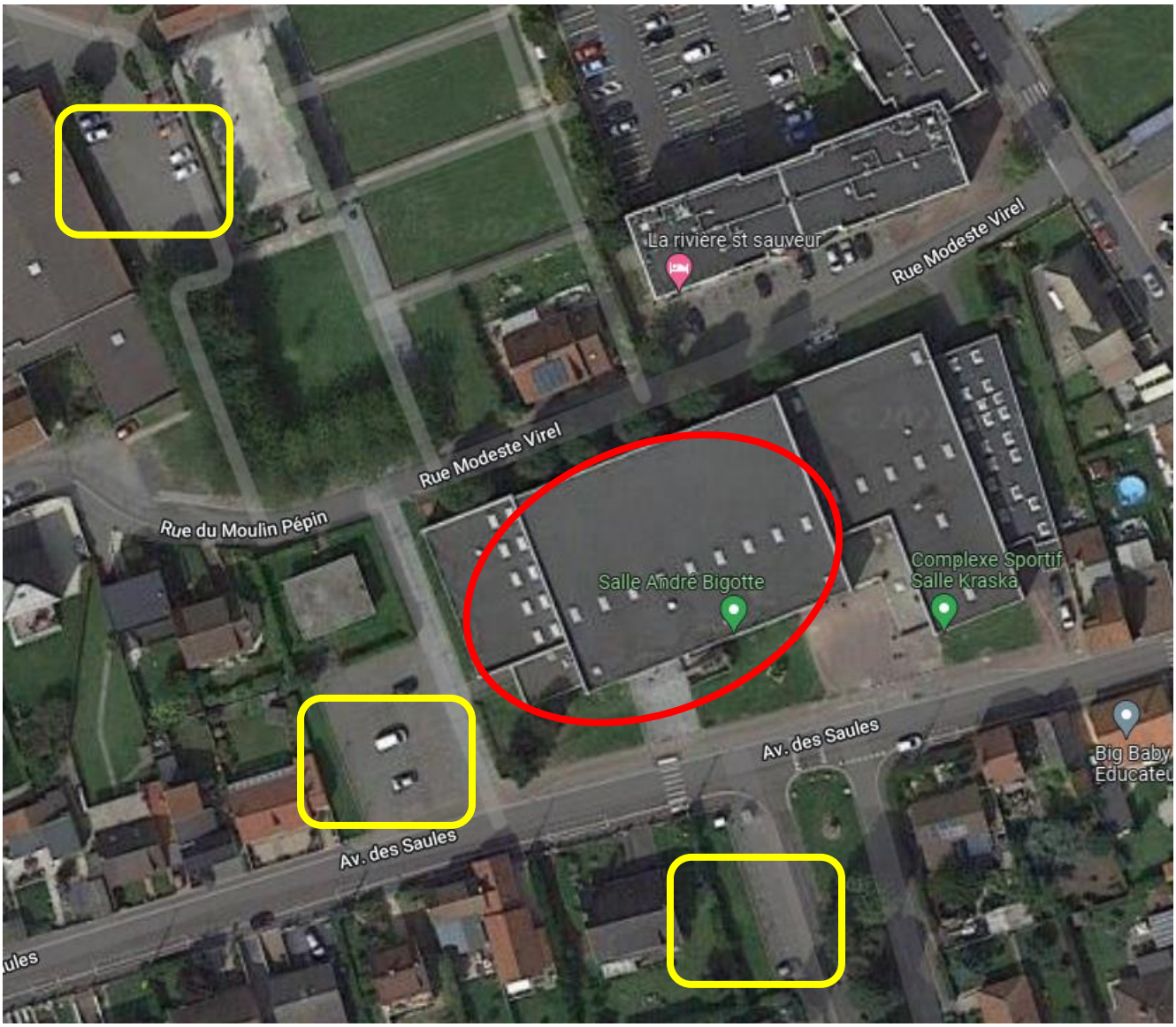
Parking